



Schulen ...



Sporthallen ...



Sportplätze ...



Kinderspielplätze ...



Kindertagesstätten ...



Bürgerhäuser ...



Wohnhäuser ...



Kunstwerke ...



Historische Gebäude ...

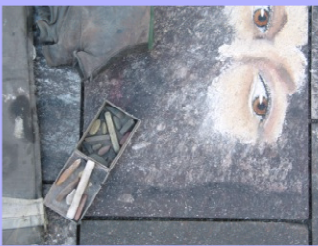

Fußgängerzonen ...



Friedhöfe ...

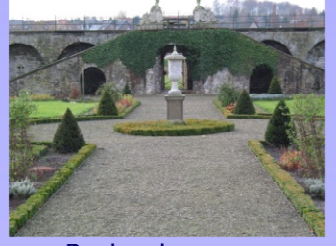

Parkanlagen ...

Komma 88

Kommunales Anlagevermögen
erfassen, bewerten
und bewirtschaften

Historisches Rathaus, Paderborn

MEZ

Herausgeber:



Menke EDV Zubehör GmbH
Bunte Straße 4
59510 Lippetal
Telefon 0 25 27/94 71 00
Telefax 0 25 27/94 71 02

www.komma88.de
kontakt@komma88.de

Alle Rechte, auch diejenigen der Übersetzung, der fotomechanischen Wiedergabe und des auszugsweisen Abdrucks, vorbehalten. Speicherung und Verbreitung einschließlich Übernahme auf Datenträger wie CD-Rom, Bildplatte u.ä. sowie Einspeisung in elektronische Medien wie Bildschirmtext, Internet usw. ist ohne vorherige schriftliche Genehmigung des Herausgebers unzulässig.



Spezial-Software für die öffentliche Verwaltung.

Komma 88

Kommunales Anlagevermögen
erfassen, bewerten
und bewirtschaften

Komma 88

Kommunales Anlagevermögen
erfassen, bewerten
und bewirtschaften

Ihr Spezial-Softwarewerkzeug von



Eine wesentliche Grundlage des „Neuen Kommunalen Finanzmanagements“ ist die Erfassung und Bewertung des gesamten kommunalen Anlagevermögens. Das Gemeindehaushaltsrecht wird entsprechend geändert.

In Nordrhein-Westfalen voraussichtlich im Jahr 2004 und in allen anderen Bundesländern ab dem Jahr 2005 gilt: Ob Grundstücke, Gebäude, Fahrzeuge oder Maschinen/Büro-Maschinen, Geräte/Ausstattung, alles muss inventarisiert werden!

Warten Sie nicht, bis Sie wirklich müssen: Dann ist es schon fast zu spät!

Komma 88 ist das ideale Werkzeug für die Verwaltung (Bestandsführung und Fortschreibung) und Bewirtschaftung Ihres Kommunalen Anlagevermögens. Ursprünglich für Kommunale Betriebe entwickelt eignet sich Komma 88 für alle Produktbereiche der öffentlichen Verwaltung. Mit Komma 88 als einzigem Werkzeug kennen Sie Ihr komplettes bewegliches und unbewegliches Anlagevermögen - wahlweise zentral oder dezentral. Dezentral sind alle Daten z. B. auch für Ihre Gebührevor- und nachkalkulation zeitnah verfügbar - wenn Sie wollen auch alle Bewirtschaftungsdaten durch eigene und fremde Ressourcen!

Die in Komma 88 gesammelten Daten können auf das notwendige Niveau verdichtet und an andere Verfahren, wie z. B. (Konzern)-Buchungssysteme (kameralistisch/doppisch) oder (bei Eigenleistung) an Personalabrechnungsprogramme zur Weiterverarbeitung übertragen werden .

Komma 88 besticht durch logischen und einfachen Aufbau, gepaart mit einfachster Bedienbarkeit: Die Einarbeitungsphase kann so auf 2-3 Tage (!) (nicht Monate oder Jahre!) verkürzt werden. Ein so genanntes aufwändiges und teures „Customizing“ entfällt vollständig. Dadurch wird der finanzielle Aufwand überschaubar und kalkulierbar, der personelle Einsatz minimiert. Komma 88 ist bereits vollständig „vorkonfiguriert“! Ein paar konkrete Beispiele:

Jedes Objekt kann aus beliebig vielen „Elementen“ bestehen, die sogar jeweils eine andere Variante der Laufzeit und Berechnung von AfA/Kalk. Zins haben könnten!

Die Abschreibung (AfA) basiert wahlweise auf dem Kauf-/Herstellungspreis oder dem Wiederbeschaffungszeitwert mit einer beliebigen Indexreihe oder einem beliebigen Immobilienpreisindex.

Komma 88 bringt zusätzlichen Nutzen für Sie: Durch die vollständige Integration der Leistungs- und Kostenerfassung können Sie auch die vollständigen Kosten der Unterhaltung und Pflege, auf Ihre Anlagevermögensobjekte zuordnen. Selbstverständlich können Sie auch Neubauprojekte oder größere Unterhaltungsaufgaben als „Einzelaufträge“ vollständig steuern und überwachen. Viel zusätzlicher Nutzen bringt schnelle Amortisation durch schnelleren ROI (Return of Investment) bei sehr niedrigem TCO (Total Cost of Ownership)

Die Komma 88 Zusatzfunktionen sind identisch mit dem speziellen Betriebsführungs- und abrechnungssystem REGIE 68, ebenfalls einem MEZ-Produkt. Eine Übertragung der objektbezogenen, in REGIE 68 (z. B. in Ihrem Bauhof/Baubetriebshof) gesammelten Leistungsdaten an die in Komma 88 geführten Objekte ist integrierter Bestandteil.

Die von der IMK geforderte Darstellung des Anlagevermögens ist als sogenannter „Anlagenachweis“ in Komma 88 enthalten.

Optional ist es möglich, die Objektbewirtschaftungsdaten in Komma 88 dezentral zu sammeln und später vollständig geprüft weiter zu verarbeiten. Die Art der Erfassungsgeräte ist frei wählbar, allerdings müssen die Geräte in der Lage sein, einen bestimmten ANSI-Datensatz zu generieren. Dabei spielt es keine Rolle, wie dieser Datensatz entsteht: z. B. durch Scannen von Barcodes, Eingabe über eine Tastatur etc.

Auf den nächsten Seiten können Sie sich ein Bild der Leistungsfähigkeit von Komma 88 machen. Dabei stellt MEZ die Vorgaben des Beschlusses der 173. „Sitzung der Ständigen Konferenz der Innenminister und -senatoren der Länder“ vom 21. November 2003 in Jena im Zusammenhang mit Komma 88 vor. Hierfür wurden Textpassagen aus der Erläuterung zum Leittext und dem Leittext für eine Gemeindehaushaltsverordnung für die erweiterte Kameralistik und der Erläuterung zum Leittext und dem Leittext für eine doppische Gemeindehaushaltsverordnung gewählt. Danach finden Sie eine umfangreiche Leistungsbeschreibung von Komma 88, die die Universalität dieses Werkzeuges für Sie aufzeigt.





Der wegweisende IMK-Beschluss und Komma 88

173. „Sitzung der Ständigen Konferenz der Innenminister und -senatoren der Länder“ am 21. November 2003 in Jena.

Anlage 2 zum IMK-Beschluss **Gemeindehaushaltsverordnung für ein doppisches Haushalts- und Rechnungswesen**

Anlage 4 zum IMK-Beschluss **Gemeindehaushaltsverordnung für die erweiterte Kameralistik**

Die Umsetzung des Beschlusses der IMK vom 21. November 2003 bedeutet:

„Die Bewertung des Vermögens ist Grundlage der Reform des Gemeindehaushaltsrechts und Bestandteil einer zukunftsverantwortlichen Politik“

Empfehlungen und Vorgaben des Beschlusses:

... die Gesamtdarstellung von Ressourcenaufkommen und Ressourcenverbrauch sowie die Vermögens- und Kapitalposition ...

Die Gemeinde hat ... den Wert der einzelnen Vermögensgegenstände ... anzugeben (Inventar).

Interne Leistungen zwischen den Teilergebnishaushalten sind angemessen zu verrechnen.

... die Darstellung des vollständigen mit der Leistungserstellung verbundenen Ressourceneinsatzes ...

Komma 88 bietet:

Die Möglichkeit, nicht nur die Vermögensobjekte des Betriebs (teils) zu erfassen, zu bewerten, automatisch fortzuschreiben UND zu bewirtschaften, sondern natürlich auch ALLE anderen Objekte Ihrer Kommune.

Die komfortable und vollständige Führung mit vielen Auswertungsmöglichkeiten.

Ein universell einsetzbares Werkzeug mit allen notwendigen und sinnvollen Informationen für den kostenrechnenden Betriebsteil und für den Konzern.

Die volle Transparenz aller Kosten und Leistungen und eine komplette Ressourcenverwaltung incl. Nachkalkulation und einer differenzierten Zuordnung der Ressourcen(n) zu jedem Objekt.

Empfehlungen und Vorgaben des Beschlusses:

... die Entwicklung von Kennzahlen über Kosten und Qualität der Verwaltungsleistungen als Information für die Verwaltungssteuerung ...

... eine verstärkte Dezentralisierung der Bewirtschaftungsbefugnis für den Ressourceneinsatz auf der Fachebene,...

... ein Berichtswesen auch für unterjährige Berichte über die Erreichung der Leistungsziele (Controlling) als Steuerinstrument zur Unterstützung der dezentralen Ressourcenverantwortung innerhalb der Verwaltung und gegenüber dem Rat, ...

Komma 88 bietet:

Die Zuordnung von Leistungen und Kosten auf konkrete Objekte und Elemente mit Größenbezug. Durch die weitere Differenzierung der Leistungen in standardisierte Tätigkeiten/Produkte wird die Bildung von Kennzahlen unterstützt.

Die Objektverantwortlichkeit kann mit Komma 88 von Ihnen vollständig ausgeübt werden.

Alle Informationen immer zeitnah verfügbar und auf beliebige Perioden bezogen, um rechtzeitig Abweichungen von den Zielen erkennbar zu machen. Mit Komma 88 ist eine Überwachung der Budgets und der Konzernziele vollständig und zeitnah möglich.



Spezial-Software für die öffentliche Verwaltung.



Kommunales Anlagevermögen
erfassen, bewerten
und bewirtschaften

Komma 88: Die Leistung und Funktionalität im Einzelnen

Allgemein

- Komma 88 läuft unter Microsoft Windows ab Windows 98
- Komma 88 ist netzwerkfähig unter allen bekannten Netzwerkbetriebssystemen
- Komma 88 ist unbeschränkt mandantenfähig
- Einfachste Bedienung, durchgängig logisch und immer mit gleich bleibender Mechanik
- Anlehnung der Bedienung an die gängigsten PC-Programme, wie Microsoft Word oder Excel
- Umfangreiches Hilfesystem als „Elektronisches Handbuch“ mit kontextsensitiver, situationsbezogener Hilfe, Stichwortsuche und Organisationshilfen, wie z. B. dem „Lexikon des Neuen Steuerungsmodells“ bzw. des „Neuen Kommunalen Finanzmanagements“
- Das Hilfesystem umfasst eine spezielle Unterstützung für die Anfangsphase
- Weitestgehend vollständige Prüfung aller Eingaben auf logische Konsistenz schon während des Einzelprozesses bringt eine hohe Sicherheit und verhindert Fehlbuchungen
- Für höchst mögliche Datensicherheit wird jeder Vorgang einzeln abgeschlossen oder im Zweifelsfall abgebrochen
- Vollständige Unterstützung der Tastatur für die „Massenerfassung“: Der Griff zur Maus ist möglich, aber nicht nötig. Das hilft vor allem bei der Erfassung der Eigenleistung, wenn es um die schnelle Erfassung der täglichen Arbeitsberichte geht.
- Passwortschutz aller und besonders der sensiblen Daten
- Frei konfigurierbare Zugriffsrechte für unterschiedliche Benutzer bzw. Benutzergruppen
- Eingeschränkter spezieller Auftraggeberzugriff mit der Vergabe von Einzelaufträgen und bestimmten Auswertungen (Netzwerkzugriff auf die Datenbank des Auftragnehmers vorausgesetzt). Auftraggeberlizenzen erhalten Sie in beliebiger Anzahl kostenlos
- Datenexport zu allen Microsoft Anwendungen und sonstigen marktführenden PC-Programmen und Datenbanken
- Durch Komma 88 geprüfter Datenimport z. B. von Tankdatensystemen oder externen Erfassungsgeräten
- Verdichtete Datenübergabe an alle gängigen HKR/Kassenprogramme und Personalabrechnungssysteme

Bereich/Ressourcengruppe

- Verwaltung der Betriebzweige/Ressourcengruppen
- Zuordnung von Objekten zu Objektgruppen, wie z. B. „bebaute Grundstücke“
- Zuordnung von Ressourcen zum Bereich/zur Ressourcengruppe für Verantwortung(sdarstellung) und Zusammenfassung
- Auswertungszusammenfassung pro Bereich/Ressourcengruppe
- Gliederung des Anlagevermögens



Ressourcen-/Objektverwaltung

- Verwaltung und Bewirtschaftung aller kommunalen Objekte (bebaute und unbebaute Grundstücke, Gebäude, Technische Einrichtungen usw.)
- Vollständige Verwaltung mit Bewertung, Abschreibung, Verzinsung und Bewirtschaftung aller dem Betrieb/der Gemeinde gehörenden bzw. vom Betrieb zu unterhaltenden Objekte (Gebäude, Grundstücke, sonstige Einrichtungen)
- Unterteilung der Objekte/Immobilie(n) in beliebig viele, wahlweise auch standardisierte, „Elemente“
- Jedes Element kann eigene Anschaffungsdaten, Abschreibungszyklen und Kosten haben
- Elemente können verkauft werden oder „untergehen“ und von einem Objekt/einer Immobilie zum nächsten „verschoben“ werden
- Sonderabschreibungen sind prozentual oder wertmäßig möglich
- Jederzeit ist eine Auswertung der aktuellen Kosten- bzw. Leistungsbelastung auf allen zum aktuellen Tag verfügbaren Daten basierend möglich
- Automatische Ermittlung aller kalkulatorischen Kosten (Abschreibung „AfA“ und kalk. Verzinsung) pro Element und Objekt/Immobilie
- Kostenzuordnung über die Funktion Auftragsverwaltung: Damit können Sie dem Objekt Immobilie eigene und fremde Leistungen zuordnen (incl. „Baustellenbericht“: wann sind an welchem Objekt wie lange welche Ressourcen zu welchem Preis eingesetzt/verbraucht worden)

Ressourcen-/Objektverwaltung

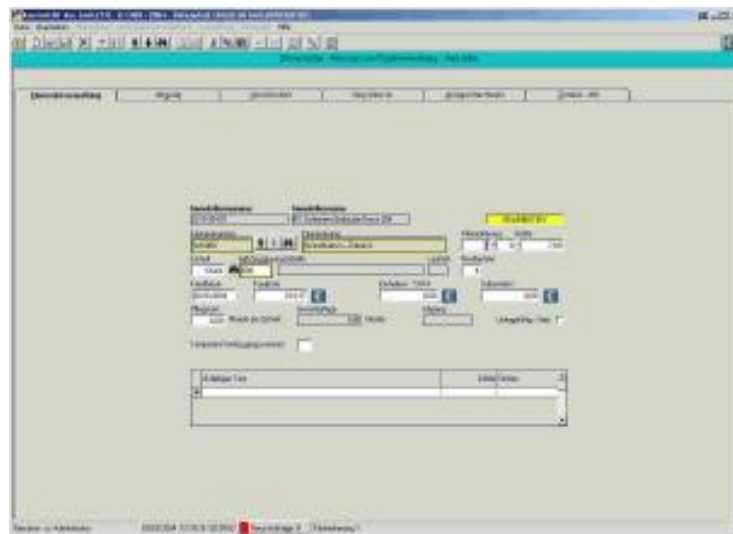
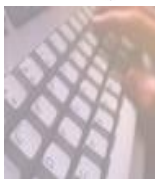

- Jedes Komma 88 Objekt (also auch Fahrzeuge und Maschinen) kann aus beliebig vielen Elementen bestehen. Elemente beinhalten den Zugriff auf für jedes Element individuelle Informationen. Das heißt, dass alle Elemente eines Objektes u. a. identische **oder** verschiedene Informationen z. B. auch für die AfA/Verzinsungsberechnung haben könn(t)en.
- Mit der Zusatzoption „Standardelemente“ können Sie Elementstrukturen standardisieren. So hat dann zum Beispiel das Element „Außenanlage“ dann immer den gleichen logischen Schlüssel, zum Beispiel „GA00“, sowie die gleiche Schreibweise beim Namen. Mit dieser Standardisierung sind auch objektübergreifende Elementauswertungen möglich.
- Alle Elemente des jeweiligen Objektes können völlig eigenständig „behandelt“ werden: Anlagenachweis, Verkauf/Untergang; „Verschieben“ von einem Objekt zum Anderen; Sonder AfA prozentual oder mit Währungsbetrag, Nachweis der Vermögenskosten und der Unterhaltungskosten...



Spezial-Software für die öffentliche Verwaltung.

Komma 88

Kommunales Anlagevermögen
erfassen, bewerten
und bewirtschaften

Ressourcen-/Objektverwaltung

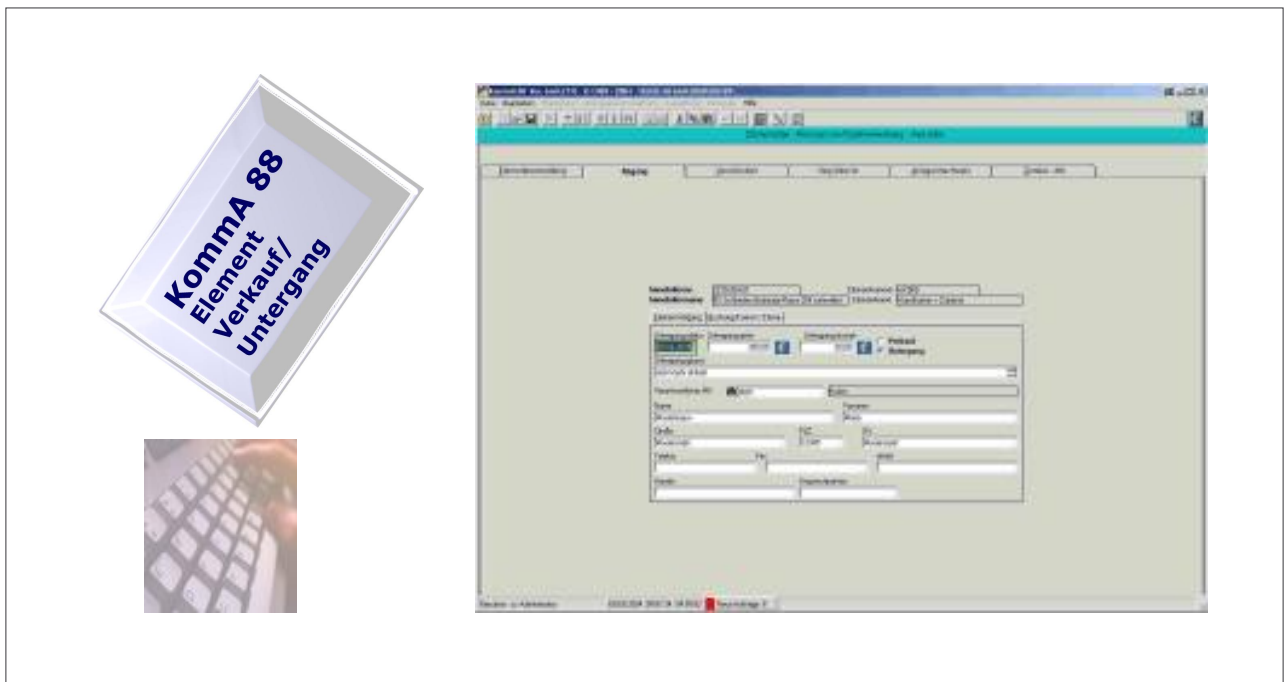

- Jedes Komma 88 Objekt und Objekt - Element (also auch Fahrzeuge und Maschinen bzw. deren Elemente) kann aus beliebigen Gründen verkauft werden oder untergehen.
- Der Verkauf oder der Untergang des ganzen Objektes oder eines Objekt-elementes kann differenziert mit Daten beschrieben werden, z. B. dem Grund, dem verantwortlichen MA und den Käuferdaten.
- Verkaufs-/Untergangserlöse können konkreten oder fiktiven Haushaltsstellen/Produktgruppen oder -konten zugeordnet werden. Das Gleiche gilt auch für Kosten des Verkaufs/Untergangs, z. B. Notariats-, Anzeige- oder Maklerkosten
- Jeder Verkauf und/oder Untergang bleibt solange im System dokumentiert, bis Sie diese Daten endgültig archivieren. Dann stehen die Daten nicht mehr im aktuellen Datenbestand, sondern nur noch im Archiv zur Verfügung

Ressourcen-/Objektverwaltung

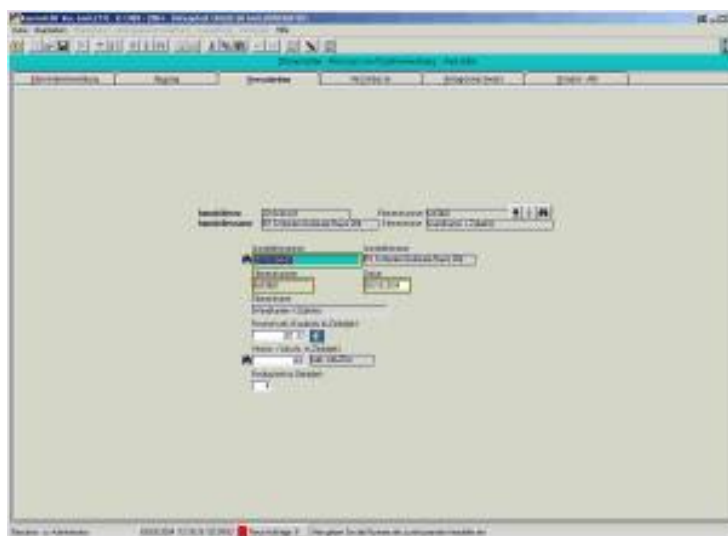
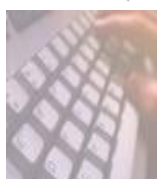

- Jedes Komma 88 Objekt - Element (also auch Fahrzeuge und Maschinen bzw. deren Elemente) kann von der Komma 88 Quell-Immobilie an eine beliebige Komma 88 Ziel-Immobilie verschoben werden.
- Die Verschiebung von Elementen erfolgt vollautomatisch mit der Ermittlung des Restwertes zum Tag des Verschiebens und der sich ergebenden Restlaufzeit. Wahlweise können aber auch alle Werte manuell überarbeitet werden.
- Jeder Verschiebevorgang bleibt solange im System dokumentiert, bis Sie diese Daten endgültig archivieren. Dann stehen die Daten nicht mehr im aktuellen Datenbestand sondern nur noch im Archiv zur Verfügung



Spezial-Software für die öffentliche Verwaltung.

Komma 88

Kommunales Anlagevermögen
erfassen, bewerten
und bewirtschaften

Ressourcen-/Objektverwaltung

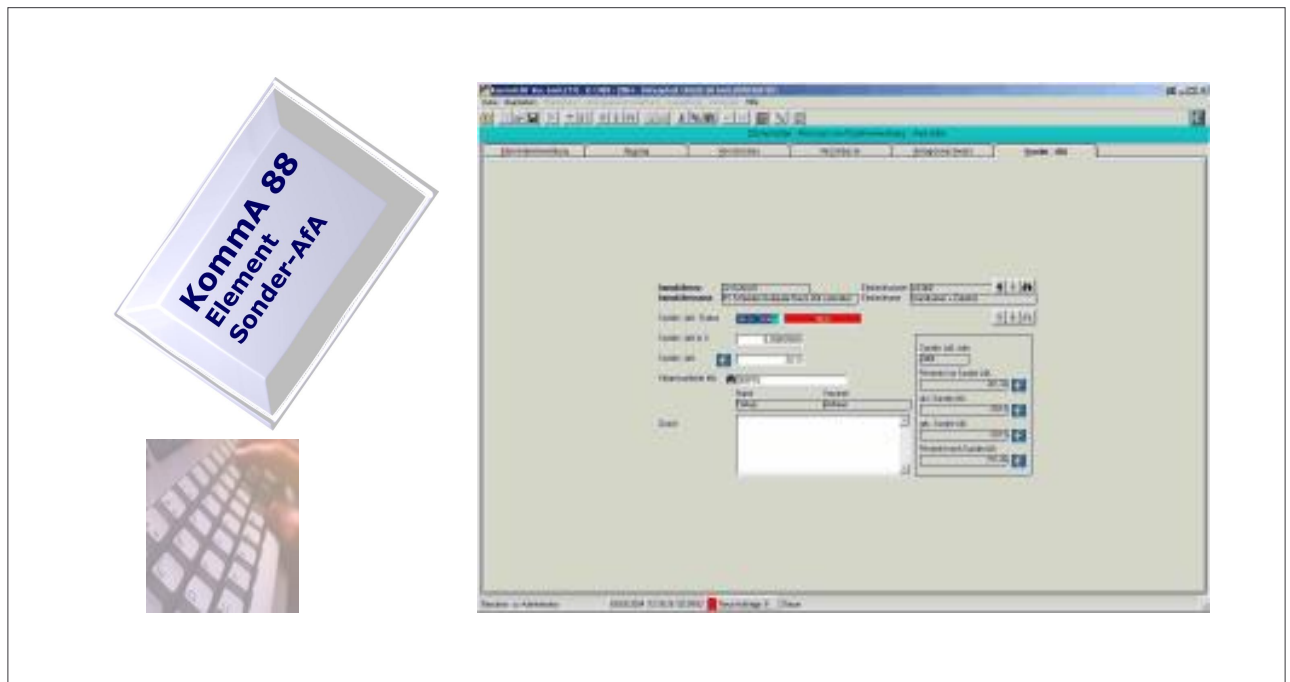

- Jedes Komma 88 Objekt - Element (also auch Fahrzeuge und Maschinen bzw. deren Elemente) kann mit der Funktion Sonder-AfA außergewöhnlich abgeschrieben werden.
- Die Höhe der Sonder-AfA kann entweder prozentual oder als Währung eingetragen werden. Für informelle Zwecke kann ein verantwortlicher MA sowie der Grund hinterlegt werden
- Die Sonder-AfA's werden in allen Auswertungen und Schnittstellen berechnet und dokumentiert.
- Jede Sonder-AfA bleibt solange im System dokumentiert, bis das Objekt bzw. Element verkauft wird oder untergeht und bis Sie danach diese Daten endgültig archivieren. Dann stehen die Daten nicht mehr im aktuellen Datenbestand sondern nur noch im Archiv zur Verfügung

Ressourcen-/Objektverwaltung

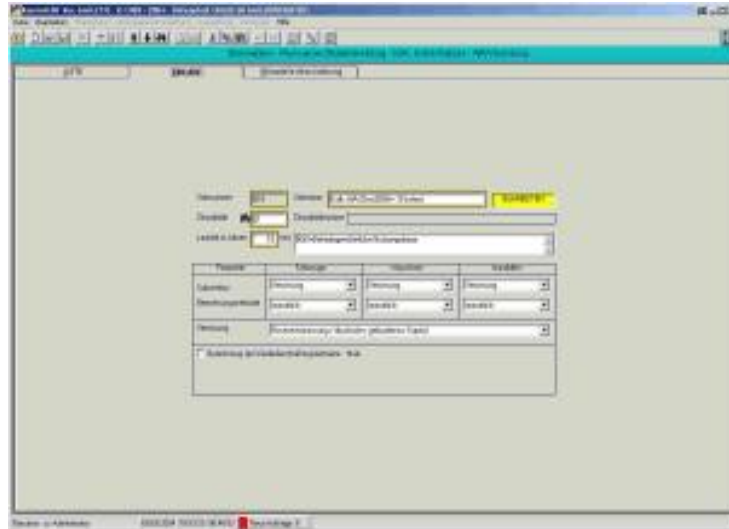

- Komma 88 kann für jedes Objekt, jede Objektgruppe oder alle Objekte gleichzeitig beliebig viele „Betriebsgewöhnliche Nutzungsdauern (BGN)“ mit speziellen Voreinstellungen verwalten. Für die Berücksichtigung einer möglichen Subvention, der Berechnungsgrundlage (AfA/Verzinsungsberechnung monatlich, halbjährlich, jährlich), der Art der Verzinsung (Restwertverzinsung erst Abschreiben, Restwertverzinsung erst Verzinsen, Restwertverzinsung auf der Basis durchschnittlich gebundenen Kapitals oder Mittelwertverzinsung) stehen Ihnen Auswahlmöglichkeiten zur Verfügung. Sie treffen die Entscheidung, ob die AfA auf der Basis von Kauf-/Herstellungspreisen oder auf Wiederbeschaffungszeitwerten gerechnet werden soll.
- Die bilanzielle AfA kann ggf. von der BGN abweichen. Dafür ermöglicht Komma 88 die abweichende Angabe der prozentualen AfA pro Jahr.



Spezial-Software für die öffentliche Verwaltung.

Komma 88

Kommunales Anlagevermögen
erfassen, bewerten
und bewirtschaften

Ressourcen-/Objektverwaltung

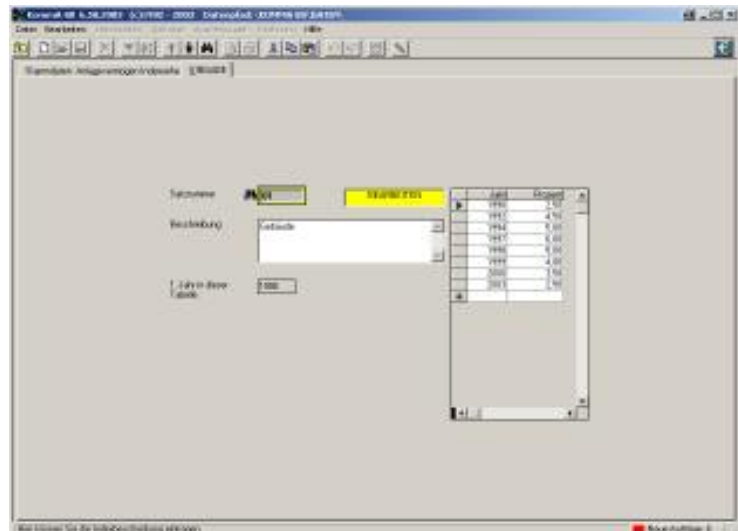

- Für die Ermittlung von kalkulatorischen Kosten ist es mit Komma 88 möglich, differenzierte Daten für die Ermittlung der Wiederbeschaffungszeitwerte vorzugeben.
Komma 88 kann für die Berechnung von Wiederbeschaffungszeitwerten(WBZW) pro Objekt oder pro Objektgruppe unterschiedliche Indexzahlen verwalten. Damit können Sie z. B. für bewegliches Anlagevermögen andere Preisindizes berechnen als für das unbewegliche Anlagevermögen, oder für PKW eine andere als für LKW usw.

Ressourcen-/Objektverwaltung

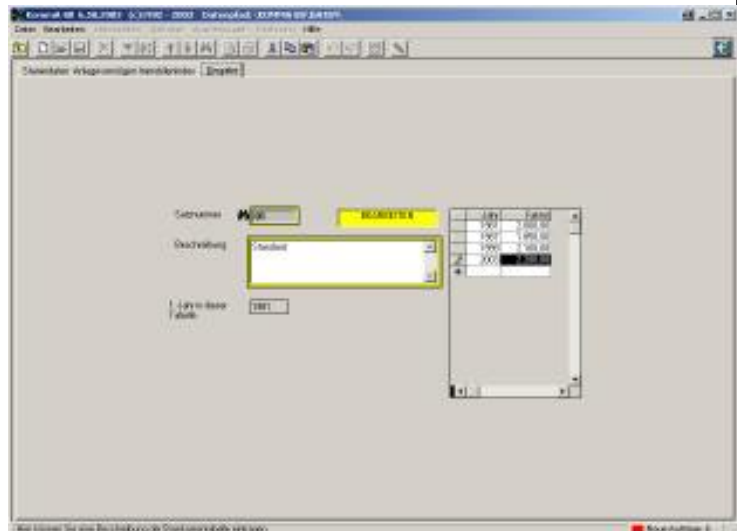

- Komma 88 kann für die Berechnung von Wiederbeschaffungszeitwerten pro Objekt Immobilie/Gebäude wahlweise auch auf dem Immobilienpreisindex basierende Berechnungen durchführen. Dafür muss der Einheitswert 1913/1914 im entsprechenden Element des entsprechenden Objektes eingetragen sein. Ist zusätzlich eine Wiederbeschaffungszeitwertindex aktiv, prüft Komma 88 selbständig, welcher Wert höher ist und nimmt diesen als Berechnungsbasis
- Komma 88 kann für die Berechnung von Immobilienpreisindizes pro Objekt Immobilie/Gebäude oder pro Objektgruppe unterschiedliche Indexzahlen verwalten. Damit können Sie z. B. für Gebäude andere Preisindizes berechnen lassen als für Grundstücke, oder für Garagen eine andere als für Wohngebäude usw.
- Komma 88 kann beliebig viele Immobilienpreisindizes führen. Dadurch wird es möglich, für unterschiedliche Elementgruppen auch unterschiedliche Immobilienpreisindizes einzurichten und zu benutzen.



Spezial-Software für die öffentliche Verwaltung.

Komma 88

Kommunales Anlagevermögen
erfassen, bewerten
und bewirtschaften

Ressourcen-/Objektverwaltung

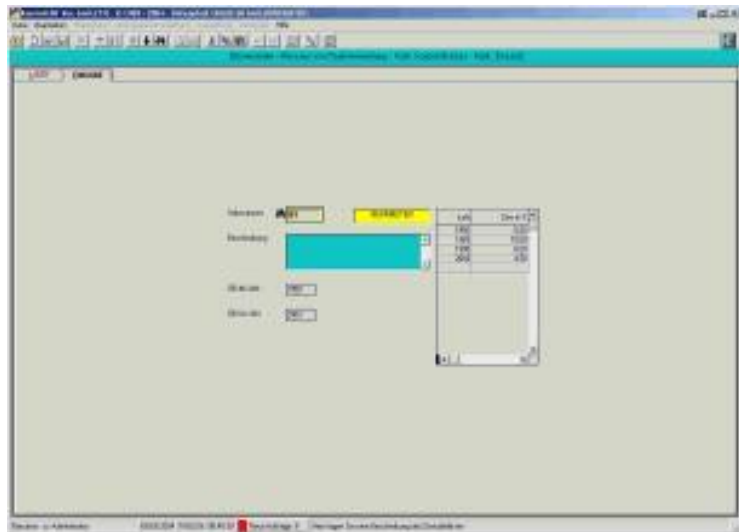

- Komma 88 kann für die Berechnung von kalkulatorischen Zinsen pro Objekt oder pro Objektgruppe unterschiedliche Zinswerte verwalten. Damit können Sie z. B. für bewegliches Anlagevermögen andere kalkulatorische Zinsen berechnen als für das unbewegliche Anlagevermögen, oder für PKW eine andere als für LKW usw.

Ressourcen-/Objektverwaltung

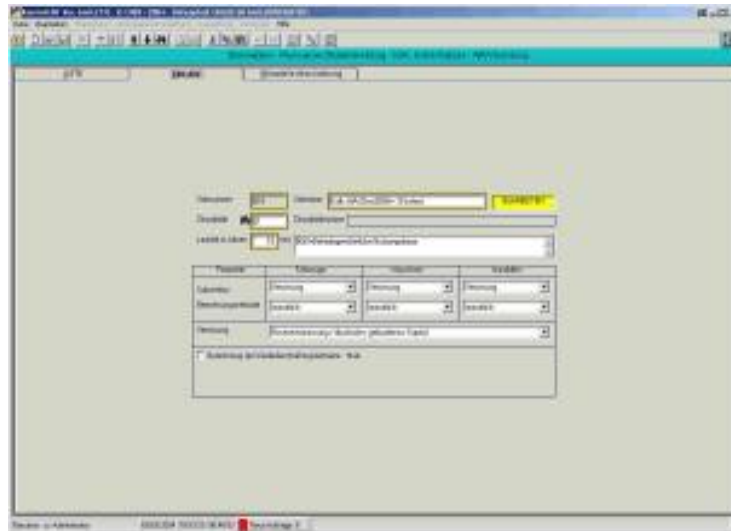

- Komma 88 kann für jedes Objekt, jede Objektgruppe oder alle Objekte gleichzeitig beliebig viele „Betriebsgewöhnliche Nutzungsdauern (BGN)“ mit speziellen Voreinstellungen verwalten. Für die Berücksichtigung einer möglichen Subvention, der Berechnungsgrundlage (AfA/Verzinsungsberechnung monatlich, halbjährlich, jährlich), der Art der Verzinsung (Restwertverzinsung erst Abschreiben, Restwertverzinsung erst Verzinsen, Restwertverzinsung auf der Basis durchschnittlich gebundenen Kapitals oder Mittelwertverzinsung) stehen Ihnen Auswahlmöglichkeiten zur Verfügung. Sie treffen die Entscheidung, ob die AfA auf der Basis von Kauf-/Herstellungspreisen oder auf Wiederbeschaffungszeitwerten gerechnet werden soll.
- Die bilanzielle AfA kann ggf. von der BGN abweichen. Dafür ermöglicht Komma 88 die abweichende Angabe der prozentualen AfA pro Jahr.



Ressourcen-/Objektverwaltung

Auswertungen

Finanzliste für bewegliches und unbewegliches Anlagevermögen

- Für bestimmte Objektgruppen
- Für bestimmte Auftraggeber/Eigentümer
- Für bestimmte Objekte
- Für ein bestimmtes Jahr
- Summen mit oder ohne Nachweis der Elemente
- Bei Fuhrpark und Maschinen mit dargestellter Nachkalkulation und Gegenüberstellung des von Ihnen kalkulierten Verrechnungssatzes
- Bei Immobilien mit Immobilienpreisindex
- Darstellung aller relevanten Daten: Anschaffungswerte, Abschreibung, Verzinsung, Restwert, Wiederbeschaffungszeitwert, Sonder-AfA, Bucherinnerungswert, Kosten durch Leistung
- Summenbildung für vordefinierte Gruppen (z. B. bebaute und unbebaute Grundstücke, bewegliches Anlagevermögen oder sachbezogene Gruppierungen)
- Summenbildung für alle ausgewählten/selektierten Objekte

Anlagenachweis

- Auswertung aller relevanten Daten als Anlage zum Haushaltsplan, zum Wirtschaftsplan, im Neuen Kommunalen Finanzmanagement
- Auswertung der Anlagedaten
- Für bestimmte Objektgruppen
- Für bestimmte Auftraggeber
- Für bestimmte Objekte
- Für ein bestimmtes Jahr
- Summen mit oder ohne Nachweis der einzelnen Elemente
- Darstellung aller relevanten Daten: Anschaffungswerte, Abschreibung, Verzinsung, Restwert, Wiederbeschaffungszeitwert, Sonder-AfA, Bucherinnerungswert (wo notwendig mit Kumulierung der vergangenen Jahre bis zum Vorjahr)
- Summenbildung für vordefinierte Gruppen (z. B. bebaute und unbebaute Grundstücke, bewegliches Anlagevermögen oder sachbezogene Gruppierungen)
- Summenbildung für alle ausgewählten/selektierten Objekte

Ressourcen-/Objektverwaltung

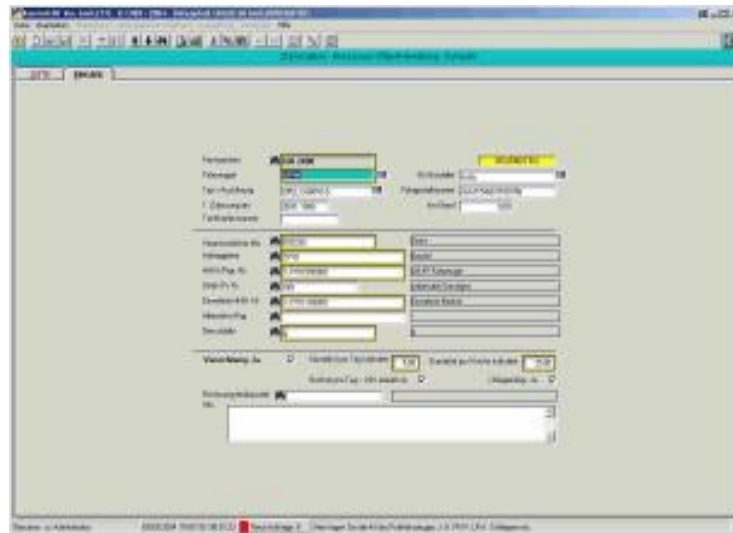
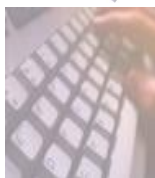

- Als besonderer Vorteil von Komma 88 können für alle Fahrzeuge neben den Vermögenskosten Abschreibung und Verzinsung alle Ressourcenverbräuche dokumentiert werden. Auch die präzise Darstellung von unterhaltenden/pflegenden sowie aktivierbaren Eigenleistungen ist möglich!
- Digitale Bilder oder digitalisierte Belege können zum Fahrzeug abgelegt werden
- Eine Unterteilung des Fahrzeuges ist in beliebig viele, wahlweise auch standardisierte, „Elemente“ möglich
- Jedes Element kann eigene Anschaffungsdaten, Abschreibungszyklen und Kosten haben
- Elemente können verkauft werden oder „untergehen“ und von einem Fahrzeug zum Nächsten „verschoben“ werden
- Jederzeit ist eine aktuelle und permanent mitlaufende Nachkalkulation des Fahrzeugverrechnungssatzes auf allen zum aktuellen Tag verfügbaren Daten (Kosten bestehend aus Fremd- und Eigenleistung, kalkulatorische Kosten, Leistung) basierend möglich
- Automatische Ermittlung aller kalkulatorischen Kosten (Abschreibung „AfA“ und kalk. Verzinsung) pro Element und Fahrzeug
- Kostenzuordnung über die Funktion Auftragsverwaltung: Damit können Sie dem Objekt Fahrzeug eigene und fremde Leistungen zuordnen (incl. „Werkstattbericht“: Wann sind wie lange welche Ressourcen zu welchem Preis eingesetzt/verbraucht worden)
- Sonderabschreibungen sind prozentual oder wertmäßig möglich
- Anlagenachweis am Bildschirm oder als Druck



Spezial-Software für die öffentliche Verwaltung.



Kommunales Anlagevermögen
erfassen, bewerten
und bewirtschaften

Ressourcen-/Objektverwaltung

- Komma 88 führt das Fahrzeug als „selbstaflösende Hilfskostenstelle“. Damit sind ein BAB als Verteilungsmechanismus oder BAB-ähnliche Verteilungsmechanismen überflüssig; die notwendigen Informationen sind jederzeit zeitnah und detailliert ohne BAB als Nachbearbeitung/Nachbetrachtung abrufbar
- Automatisch mitlaufende Nachkalkulation mit der Gegenüberstellung von ermittelten nachkalkulierten Preisen und den von Ihnen festgesetzten (kalkulierten) Verrechnungspreisen
- Fuhrparkleistungen in Aufträgen/Objekten können in Auswertungen/Rechnungen wahlweise als Gesamtsumme, Fahrzeugsumme und als Einzelnachweis dargestellt werden.

Ressourcen-/Objektverwaltung

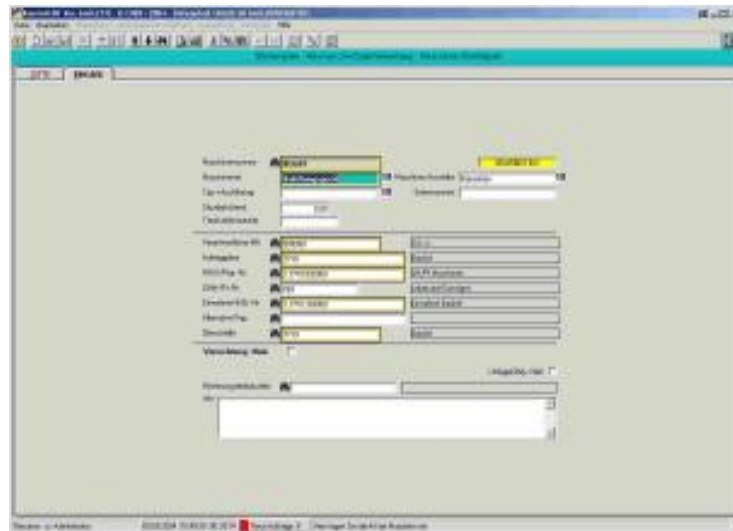

- Als besonderer Vorteil von Komma 88 können für alle Maschinen neben den Vermögenskosten, Abschreibung und Verzinsung, alle Ressourcenverbräuche dokumentiert werden. Auch die präzise Darstellung von unterhaltenden/pflegenden sowie aktivierbaren Eigenleistungen ist möglich!
- Die Grundfunktionen als Anlagevermögen wurden bei Gebäude/Bauwerke/Grundstücke beschrieben. Alle Funktionen der Immobilienobjekte und des Fuhrparks stehen auch im Maschinenpark zur Verfügung, selbstverständlich auch die der Abschreibung/Verzinsung incl. Anlagenachweis. Maschinen können alleinig aus Bestandsführungsgründen, als Hilfskostenstelle zur Aufnahme ihrer eigenen differenzierten Kosten oder als „Selbstaflösende Hilfskostenstelle“, wie bei Fahrzeugen beschrieben, angelegt werden.
- Als Maschinen können auch Bürogeräte, Computer, Möbel, Beleuchtungseinrichtungen, Haustechnik, Pumpwerke, Be- und Entwässerungseinrichtungen, Lichtzeichenanlagen ... usw. verwaltet werden. Damit wird eine vollständige Bewertungsmöglichkeit für alle Einsatzbereiche möglich.



Ressourcen-/Objektverwaltung



- Verwaltung der Angestellten, Beamten und Gewerblichen Arbeitnehmern mit betriebsbedingten persönlichen Daten
- Verwaltung der Sollzeiten (Dienstzeitpläne)
- Verwaltung der Feier- und Sondertage (landesspezifisch möglich)
- Ermittlung der Monats- und Jahressollleistung
- Verwaltung der produktiven und innerbetrieblich produktiven Leistung, sowie der Ausfallzeiten (Unproduktivität).
- Bildung von Verbindungen für häufig vorkommende Zeit/Zuschlagskombination zur Erfassungsvereinfachung
- Verwaltung der im Betrieb möglichen Zuschläge für Überstunden und Erschwer-nisse.
- Verwaltung des Urlaubskontos wahlweise in Tagen oder Stunden
- Permanente Kontrolle über alle Kontostände: Soll-/Ist-Stunden, Überstunden, abgefeierte Stunden, bezahlte Überstunden, Bereitschaft
- Tages- und monatsgenaue Rückbetrachtung über alle Zeit-Kontostände im ges-amen aktuellen Jahr und im Vorjahr

Auswertungen

- Differenzierte Auswertung der personenbezogenen Leistungen.
- Zusammenfassung auf bestimmte vordefinierte Personengruppen
- Auswertung der Stundenkonten zu jedem beliebigen Stichtag des aktuellen Jah-res und Summenbildung für bestimmte vordefinierte Personengruppen bzw. den gesamten Betrieb
- Auswertung der gesamten betrieblichen Leistung z. B. für ein Kalenderjahr oder mehrere für Ihre Nach- und Vorkalkulation

- Personalleistungen in Objekten/Aufträgen können in Auswertungen/Rechnungen wahlweise als Gesamtsumme, Gruppensumme, Personensumme und als Einzelnachweis jeder einzelnen Leistung dargestellt werden
- In Auswertungen/Rechnungen ist wahlweise eine gesonderte Ver-/Berechnung von vorher definierten Wertzuschlägen möglich

Lohnausscheid

- Universalliste mit Betriebsführungs- und Steuerungsfunktionen
- Für alle Mitarbeiter oder nur denen einer bestimmten Gruppe
- Für alle HHSt/Produktgruppen oder nur für eine bestimmte HHSt/Produktgruppe
- Nur bestimmte Mitarbeiter
- Meldung der für einen Abrechnungszeitraum erfassten lohnabrechnungsrelevanten Daten für die Personalabrechnung
- Gruppierung nach Mitarbeitern mit allen, im gewählten Zeitraum vorgekommenen, lohnabrechnungsrelevanten Lohnarten und Zuschlägen
- Gruppierung nach Mitarbeitern und HHSt/Produktgruppe(n) mit allen, im gewählten Zeitraum vorgekommenen, lohnabrechnungsrelevanten Lohnarten und Zuschlägen
- Gruppierung nach Mitarbeitern und HHSt/Produktgruppe(n) und Produkten/Tätigkeiten mit allen, im gewählten Zeitraum vorgekommenen, lohnabrechnungsrelevanten Lohnarten und Zuschlägen (besonders wichtig für die richtige Bewertung der Stelle)
- Gruppierung nach Mitarbeitern und Produkten/Tätigkeiten mit allen, im gewählten Zeitraum vorgekommenen, lohnabrechnungsrelevanten Lohnarten und Zuschlägen (besonders wichtig für die richtige Bewertung der Stelle)
- Gruppierung nach Mitarbeitern und Aufträgen mit allen, im gewählten Zeitraum vorgekommenen, lohnabrechnungsrelevanten Lohnarten und Zuschlägen
- Mit Gesamtsumme über alle selektierten Daten
- Ohne Gesamtsumme über alle selektierten Daten
- Nur Gesamtsumme über alle selektierten Daten
- Mit oder ohne Auflistung der Krankheits- / Urlaubstage
- Übergabe in Datenschnittstelle (auch PC-Programme, wie z. B. Excel oder Word)

Differenzliste / Überwachung der Soll- und Ist-Zeiten

- Darstellung von Summen der Sollstunden, Ist-Stunden, Normal-Stunden, Überstunden, Sonstigen Stunden, Abgefeierten Stunden, Bezahlten Stunden, Urlaubsstunden, Krankheitsstunden, Urlaubstage, Krankheitstage, Kontostand Überstunden an dem jeweiligen Tag, Kontostand Urlaub an dem jeweiligen Tag
- Differenzliste zur Darstellung von möglichen Differenzen pro Person und Kalendertag
- Für den gesamten Betrieb oder für eine bestimmte Gruppe
- Für einzelne Personen
- Für einen bestimmten Zeitraum ab 1 Tag
- Nur Fehlertage plus Gesamtsumme
- Mit Gesamtsumme über alle ausgewerteten Mitarbeiter

Dienststellen/Bereiche

- Hier erstellen Sie die Definition der Bereiche des Betriebes, denen Sie später Personen, Fahrzeuge, Maschinen und Materialien zuordnen können. Damit ist für alle Ressourcen eine Zusammenfassung aller Kosten und Erlöse pro Bereich möglich („Profitcenter“-Beurteilung)



Ressourcen-/Objektverwaltung

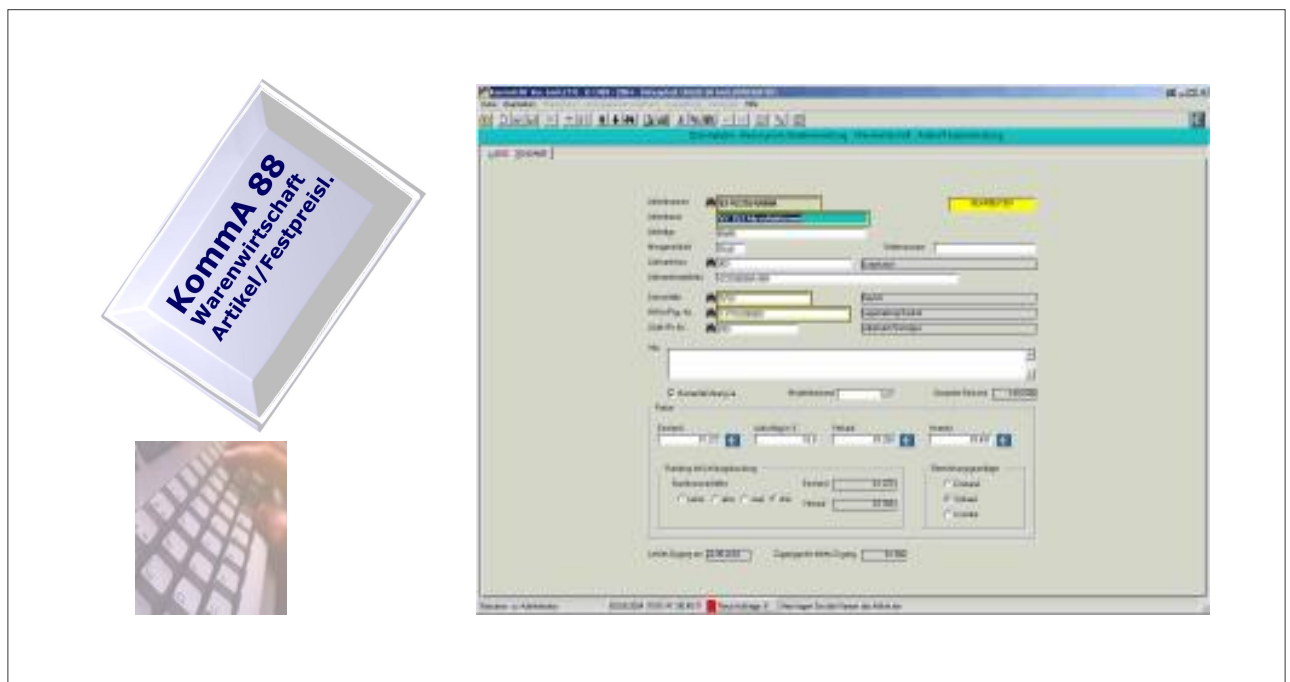

- Zuordnung von Warenverbräuchen aus eigenen Lagern, mit automatischer Bestandsführung
- Artikel- und Lagerverwaltung mit vielen Bildschirmauskünften und Auswertungen
- Artikel mit viel Platz für die Artikelnummer und die Artikelbeschreibung und sehr vielen Grunddaten, z. B. auch Lieferant/Lieferantenartikelnummer
- Permanente Anzeige des aktuellen Bestands
- Artikelzugangsbuchung mit Belastung der zahlenden HHSt/Produktgruppe bzw. des Wareneinkaufskontos
- Außergewöhnliche Lagerabgangsbuchung mit Grund
- Anzeige der Lagerbestände mit Umsätzen und u.a. mit durchschnittlichen Ein- und Verkaufspreisen
- Verwaltung von Festpreisleistungen als Leistungsverzeichnis
- Kontrolle über Produktionsmengen
- nachkalkulierbar über Echtaufwanderfassung in speziellen Aufträgen

Auswertungen

- Einkaufs-/Zugangswerte: Damit erhalten Sie eine universelle Auflistung über alle in einem bestimmten Zeitraum zugegangenen bzw. eingekauften Artikel
- Verkaufswerte: Damit erhalten Sie eine universelle Auflistung über alle, in einem bestimmten Zeitraum verkauften Artikel. Sie erfahren, welcher Artikel in welcher Menge zu welchem Preis wohin verkauft wurde.
- Außergewöhnliche Abgangswerte: Damit erhalten Sie eine Auflistung über alle in einem bestimmten Zeitraum außergewöhnlich (nicht über reguläre Verkäufe) abgegangenen Artikel

Ressourcen-/Objektverwaltung

- Bewegungen: Damit erhalten Sie eine universelle Auflistung in Form einer Gegenüberstellung von Anfangsbestand, Einkauf, Verkauf und Abgang über alle in einem bestimmten Zeitraum bewegten Artikel
- Bestandswerte: Damit erhalten Sie eine Auflistung der Lagerwerte der aktuell vorhandenen Artikel
- Zähllisten: Damit erhalten Sie Zähllisten, mit oder ohne Bestandsanzeige, für alle angelegten Artikel

Auftraggeber/Debitor

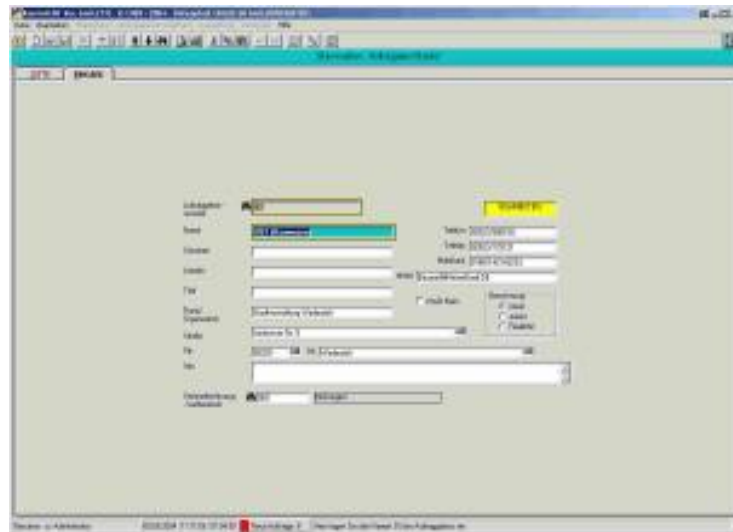
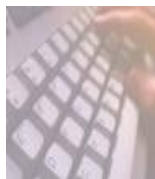

- Auftraggeber sind die Besitzer, Eigentümer oder Mieter Ihrer Objekte. Außerdem können Auftraggeber Einzelaufträge erteilen.
- Immer wiederkehrende Auftraggeber können mit ihrer Adresse und weiteren Daten angelegt werden. Temporäre Auftraggeber können direkt in Einzelaufträgen gespeichert werden.
- In fast allen Auswertungen kann auf einen bestimmten Auftraggeber verdichtet bzw. kumuliert werden



Spezial-Software für die öffentliche Verwaltung.

Komma 88

Kommunales Anlagevermögen
erfassen, bewerten
und bewirtschaften

Produktplan

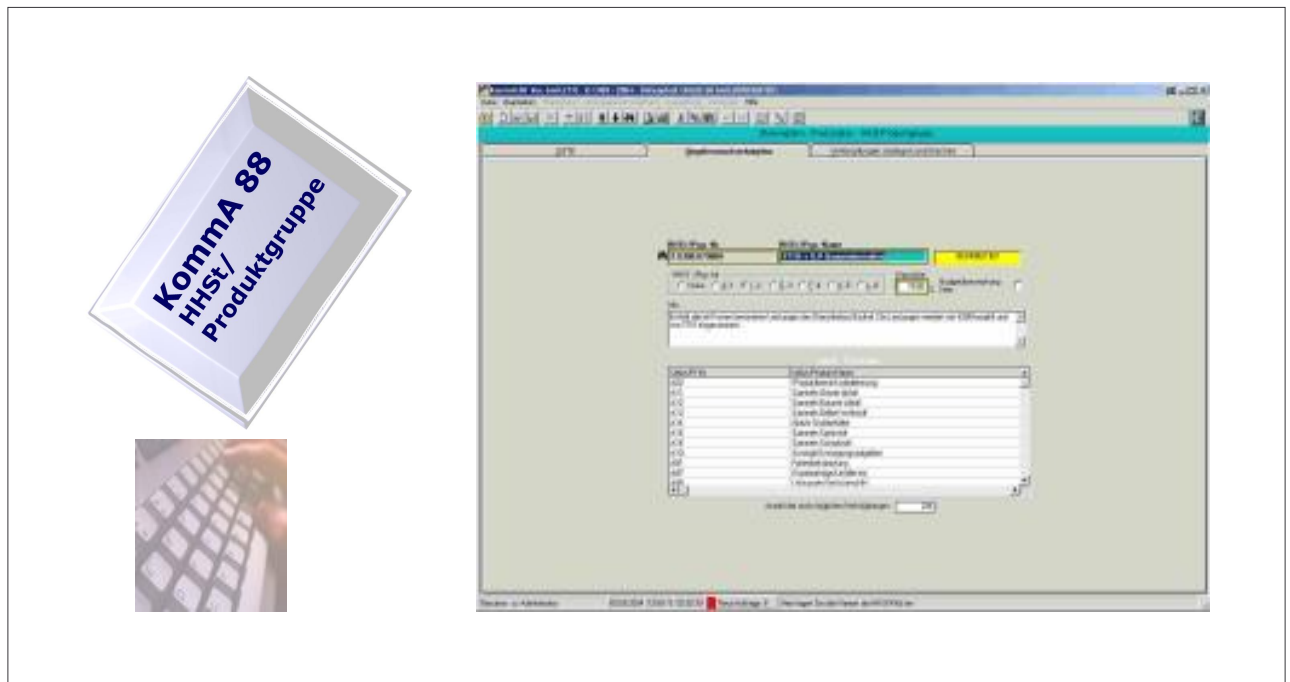

- Mit Komma 88 können Sie alle Ausgabe- und Einnahmekonten, sowie diverse „fiktive“ Konten anlegen, verwalten und überwachen. Damit ist eine haushaltskonforme Betrachtung Ihrer Objekte möglich. Konkrete Ausgabekonten können mit Komma 88 dezentral überwacht und budgetiert werden
- Alternativ können Sie mit diesem Hilfsmittel Objekte zu Gruppen zusammenfassen und budgetieren.
- Wenn Sie ein Hilfsbetrieb sind: Für Komma 88 ist die Haushaltsstelle, aus der die Leistungen Ihres Betriebes bezahlt werden, i. d. R. auch die Produktgruppe. Zum Beispiel die Haushaltsstelle 16300.67900 für die Produkte zur Unterhaltung und Pflege der Gemeindestraßen, produziert durch Bauhofleistungen
- Andere Produktgruppen sind z. B. auch „Leistungen für Dritte“, Eigenleistung und Ausfallzeiten
- Die betrieblichen Ausgabekonten können Sie hier ebenfalls anlegen und bewirtschaften
- Alle Produktgruppen sind budgetierbar, auch mit Warnstufe und Jahresübertrag, „Nachträge“ und Umbuchungen sind möglich
- Alle Produktgruppen können jederzeit über einen „Kontoauszug“ mit dem aktuellen Stand (Budget, Kosten/Leistungen, Budgetrest bis zur Warnstufe, Budgetrest bis zur Ausschöpfung) betrachtet werden
- Eine wahlweise zu aktivierende Warnstufe führt zur Warnung während der Kosten/Leistungserfassung
- Jederzeit verfügbare aktuelle Budgetliste mit allen Kontoständen



Kommunales Anlagevermögen
erfassen, bewerten
und bewirtschaften

Spezial-Software für die öffentliche Verwaltung.



- Produktgruppen können auch zusätzlich als „Alternative Produktgruppe“ benutzt werden. Damit ist es zum Beispiel möglich, aus Sicht des Betriebes die Alternative Produktgruppe *Hochbau* zu definieren und so Aufträge und/oder Objekte mit dieser Information zu versehen. Damit können alle betrieblichen *Hochbau*-leistungen in allen Aufträgen und Objektaufträgen auf Wunsch zusammengefasst werden, obwohl die Aufträge und Objektaufträge zu jeweils anderen Produktgruppen (HHSt) aus Sicht der Auftraggeber zugeordnet sind.





Spezial-Software für die öffentliche Verwaltung.



Kommunales Anlagevermögen
erfassen, bewerten
und bewirtschaften

Produktplan

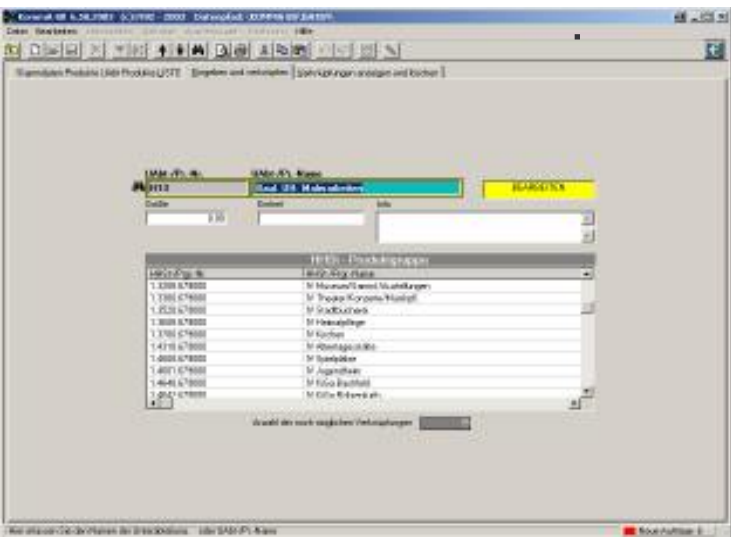

- Produkte/Tätigkeiten sind frei definierbare Unterteilungen für alle Produktgruppen. Damit können Sie z. B. die Produktgruppe 6300.6790 Unterhaltung der Gemeindestraßen, geleistet durch den Bauhof, andere interne oder externe Dienstleister in beliebig viele Produkte/Tätigkeiten unterteilen.
Als Beispiel ein Auszug aus dem wahlweise mit Komma 88 gelieferten Produkt-/Tätigkeitskonzept:

Produkt-/Tätigkeits-Nr.	Produkt-/Tätigkeits Name
2000	20/PB Tiefbau
2001	Kontrolle
2002	UH/neu Fahrbahnmarkierung(en)
2003	UH Möblierung
2004	UH Ausstattung/Parkuhren
2005	UH Buswartehalle(n)
2011	UH/Pflege Banketten
2012	UH/Pflege Str.-Seitenräume
2013	UH/Pflege Lichtraumprofil
2019	UH/Pflege Seitenräume Allgem.
2029	Transp. Allgemein
2033	UH Sinkkästen/SEW/Randbereiche
2034	RE Sinkkästen/SEW/Randbereiche
2041	UH Fahrbahn(en)
2042	UH Gehweg(e)
2051	UH/Neu Beschilderung StVO
2052	UH/Neu Beschilderung Hinweis
2053	UH Verkehrsinsel(n)
2054	UH/Neu Begrenzungseinricht.
2059	UH/Neu Beschilderung Allgemein
2090	Akute Gefahrenabwehr
2097	Einzelaufträge/Unfälle etc.
2098	Leistungen VermögensHH
2099	Sonstige Arbeiten

Produktplan

- Mit diesen Produkten/Tätigkeiten haben Sie die Möglichkeit, die betrieblichen Leistungen und Kosten innerhalb einer Produktgruppe beliebig zu unterteilen. Dabei ist es völlig unabhängig davon, welche und wie viele Aufträge mit Leistungen und/oder Kosten Sie angelegt und der Produktgruppe zugeordnet haben! Sie können z. B. das MEZ-Konzept übernehmen und ggf. erweitern oder verdichten, das KGSt-Kennzahlenkonzept benutzen oder ein eigenes System entwickeln. In vielen Auswertungen kann später auch das Produkt/die Tätigkeit in verschiedenen Detailstufen ausgewertet werden.
- Das MEZ-Produkt-/Tätigkeitskonzept steht für Sie kostenfrei in zwei Varianten zur Verfügung: als dreistelliger Schlüssel mit einem Buchstaben und zwei Ziffern oder als vierstelliger Ziffernschlüssel. Der vierstellige Ziffernschlüssel ist besonders gut geeignet und gefordert, um die optionale „Automatisierte Belegung“ zu unterstützen

Auswertungen

Alle Ressourcen

- Auswertung in verschiedenen Verdichtungsstufen für alle HHSt/Produktgruppen und den gesamten Zeitraum
- Damit werten Sie die auftraggebenden HHSt/Produktgruppen für Ihre Erlöse und Ihre eigenen HHSt/Produktgruppen für Ihre Kosten aus
- Nur für einen bestimmten Auftraggeber,
- Nur bestimmte wählbare HHSt/Produktgruppen
- Nur ein bestimmter frei definierbarer Zeitraum
- Nur bestimmte Ressourcengruppen
- Nur ein bestimmter Mitarbeiter
- In bis zu 9 verschiedenen Verdichtungsstufen von Gesamtsumme pro HHSt/Produktgruppe bis zum absoluten Detail incl. Tätigkeit/Produkt
- Nur noch nicht berechnete Leistungen über Betrag X
- Mit separater Ausweisung von vorher definierten Zuschlagswerten
- Für den Auftragnehmer auch mit personenbezogenen Daten

Budget

- Auswertung in verschiedenen Verdichtungsstufen für alle HHSt/Produktgruppen und den gesamten Zeitraum,
- Nur für einen bestimmten Auftraggeber,
- Nur bestimmte wählbare HHSt/Produktgruppen
- Wahlweise mit Bericht über verknüpfte Tätigkeiten/Produkte



Spezial-Software für die öffentliche Verwaltung.

Komma 88

Kommunales Anlagevermögen
erfassen, bewerten
und bewirtschaften

Objekt-/Auftragsbewirtschaftung

The screenshot displays the Komma 88 software interface for object/order management. The interface is a web-based form with various input fields and buttons. The main area contains a form with fields for 'Beschreibung', 'Status', 'Anzahl', 'Einheit', 'Menge', 'Preis', 'Währung', 'Wartungsart', 'Anzahl', 'Einheit', 'Menge', 'Preis', 'Währung', 'Wartungsart', 'Anzahl', 'Einheit', 'Menge', 'Preis', 'Währung', 'Wartungsart'. A small inset image shows a hand typing on a keyboard.

- Neben objektbezogenen Daueraufträgen können Sie bestimmte Maßnahmen auch als Einzelauftrag abwickeln und abrechnen. Das ist besonders wichtig, wenn die Auftragssituation nicht vorhersehbar war, stark vom Standard abweicht, weiterverrechenbar ist oder nicht aus der laufenden Unterhaltung sondern aus dem Vermögenshaushalt bezahlt wird.
- Externe Einzelauftragsvergabe mit wahlweise automatisierter Nummernvergabe und Status für den Auftraggeber (neu, übergeben, abgelehnt, geschlossen und berechnet). Diese Funktion ist nur möglich, wenn der Auftraggeber einen Netzwerkzugriff auf die Daten des Auftragnehmers hat. Die Einzelauftragsdaten werden während der Erfassung logisch vorgeprüft. Der Auftraggeber kann keine Daten des Auftragnehmers sehen, die nicht für ihn bestimmt sind. Auftraggeberlizenzen sind unbegrenzt kostenfrei.
- Einzelauftragsannahme mit Status für den Auftragnehmer (neu, in Bearbeitung, übernommen, abgelehnt, geschlossen und berechnet), Möglichkeit des Ergänzens bestimmter Daten, eigene (betriebliche) Auftragsnummer möglich.
- Alle Leistungen der eigenen Hilfsbetriebe werden mit im Voraus kalkulierten Verrechnungspreisen und alle Kosten werden mit Komma 88 so genannten Aufträgen zugeordnet. Dabei unterscheidet Komma 88 in fünf verschiedene Auftragsformen:
 - Einzelauftrag mit klar definierter Leistung und mit absehbarem Arbeitsende (z. B. die Beseitigung von Unfallschäden, kulturelle, sportliche und andere Veranstaltungen)

Objekt-/Auftragsbewirtschaftung

- Daueraufträge ohne konkrete Objektbeziehung (z. B. Winterdienst)
- Objekt-Daueraufträge für die Verwaltung und Wartung der eigenen Fahrzeuge sowie „fremder“ Fahrzeuge (z. B. Feuerwehr, Hauptamt)
- Objekt-Daueraufträge für die Verwaltung und Wartung der eigenen Geräte und Maschinen sowie „fremder“ Geräte und Maschinen (z. B. EDV)

- Das Speichern und Ausdrucken von digitaler Grafik und/oder Fotos ist mit allen Objekt- und Auftragsarten möglich.
- Das Speichern und Ausdrucken von zusätzlichen Texten ist mit allen Objekt- und Auftragsarten möglich.
- Wahlweise ist es während der Leistungserfassung auch möglich, die Leistung konkret auf ein Element eines Objektes zu erfassen.
- Eine Erfassungsmaske (je Ressourcenart Personal, Fuhrleistung, Maschinenleistung, Artikleistung und Fremdleistung) mit allen notwendigen Plausibilitätsprüfungen zur Verhinderung von unerwünschten Falsch- oder Fehlbuchungen
- Einmaliger Erfassungsprozess für alle Ressourcen, z. B. Personal: Erfassen von Produktivität ggf. mit Zuschlägen für die Lohnabrechnung und/oder Leistungsberechnung, Eigenleistung, Unproduktivität in einer Maske mit immer gleicher Funktionalität
- Standarderfassungsmaske mit sofortiger feldbezogener Plausibilitätsprüfung während und nach jeder Eingabe, nochmalige komplette Prüfung beim Speichern
- Komfortable Kopiermechanismen für gruppenbezogene Auftragserfassungen
- „Blitzstornierung“ der zuletzt erfassten Leistung
- Mitlaufende Anzeigen von Tages- und anderen Kontoständen (Urlaub, Überstunden, Gesamtstunden in verschiedenen Kategorien, sofortige Bestandsanzeige, Meldung bei Überbuchung der Produktgruppenwarnstufe, Verhinderung der Budgetüberschreitung mit Meldung
- Automatische Anzeige der jeweils letzten Buchung
- Stapelbuchung mit Übernahme aus optionalem „Automatisiertem Beleglesesystem“
- Stapelbuchung ohne sofortige Prüfung zur schnelleren Erfassung bei entsprechender Organisation
- Stapelbuchung zur Übernahme von fremd erfassten Daten, z. B. außerhalb des Netzwerkes mit Komma 88 (mit Laptop auf Baustelle)
- Stapelbuchung zur Übernahme von fremd erfassten Daten, z. B. mit Microsoft Excel, Word etc.
- Während der Stapelbuchungsübernahme erfolgt eine vollständige technische und logische Prüfung, u. a. auch der Sollarbeitszeitabweichungen, Lagerbestandsunterschreitungen, Budgetüberschreitungen etc. Nicht technisch und/oder logisch einwandfreie Stapelbuchungen bleiben „stehen“ und können später vervollständigt und übernommen oder verworfen werden.
- Storno/Anzeige Buchungen mit wählbarem Zeitraum, beliebiger Sortierung mit beliebiger Reihenfolge nach jedem beliebigen Datenfeld mit beliebiger Ausrichtung
- Das Stornieren eines oder mehrere Datensätze erfolgt immer mit der Prüfung der „Referentiellen Integrität“



- Storno/Anzeige Rechnungen mit wählbarem Zeitraum, beliebiger Sortierung mit beliebiger Reihenfolge nach jedem beliebigen Datenfeld mit beliebiger Ausrichtung
- Das Stornieren eines oder mehrerer Datensätze erfolgt immer mit der Prüfung der „Referentiellen Integrität“

Auswertungen

- Auswertung in verschiedenen Verdichtungsstufen für alle Aufträge dieser Art und den gesamten Zeitraum,
- Auftragsart wählbar
- Nur für einen bestimmten Auftraggeber,
- Nur bestimmte wählbare Aufträge oder Auftragsgruppen,
- Nur ein bestimmter frei definierbarer Zeitraum
- Nur bestimmte Ressourcengruppen
- Nur ein bestimmter Mitarbeiter
- In bis zu 17 verschiedenen Verdichtungsstufen von Gesamtsumme pro Auftrag bis zum absoluten Detail
- Nur Aufträge mit/ohne Leistung oder alle
- Nur noch nicht berechnete Leistungen über Betrag X
- Mit separater Ausweisung von vorher definierten Zuschlagswerten
- Für den Auftragnehmer auch mit personenbezogenen Daten

Auswertungen: Allgemeines

- Komma 88 hat eine extrem umfangreiche und aussagefähige Auswertungsfunktionalität
- Alle Auswertungen bieten die „Druckvorschau“, damit Sie selbst entscheiden können, ob dieses Ergebnis gedruckt werden soll.
- Alle Auswertungen sind druckbar und/oder exportierbar. Durch den Export können Sie die gesammelten und ausgewerteten Daten in (fast) jedes beliebige Format exportieren: Tabellenkalkulation, Textverarbeitung, HTML, PDF, Datenbanken
- Fast alle Auswertungen stehen in bis zu 17 so genannten „Verdichtungsstufen“ zu Verfügung. Die höchste Verdichtung gibt Ihnen pro Gruppe eine Summe für den ausgewählten Zeitraum. Die detailreichste Darstellung stellt pro Gruppe jede einzelne Leistung im Detail dar (welche Ressource hat an welchem Tag wie lange in welchem Auftrag oder welchem Produkt, welche Tätigkeit erbracht. Eine „Gruppe“ kann z. B. ein Auftrag oder eine Produktgruppe sein.
- Für betriebsinterne Zwecke kann auch die Leistung einer einzelnen Person sichtbar werden.
- Alle Auswertungen können mit einem beliebigen Zeitfenster definiert werden. Der kleinste Auswertungszeitraum ist ein Tag.

RPT-Betrachter

- MEZ stellt auf Wunsch optional individuell gefertigte Auswertungen her. Diese können über den RPT-Betrachter ausgewählt und ausgewertet werden. Damit bleibt gewährleistet, dass jeder Anwender prinzipiell das gleiche Komma 88 hat. Trotzdem sind so individuelle Auswertungen möglich, ohne ein spezielles Programm aufrufen zu müssen



Kommunales Anlagevermögen
erfassen, bewerten
und bewirtschaften

Spezial-Software für die öffentliche Verwaltung.



Komma 88 / Das Dienstleistungsangebot

- **Einführungsschulung** mit Empfehlungen zur Organisationsstruktur in Ihrer Stadt, mit Ihren Daten
- **Weiterführende Schulung** bis zu dem Punkt, ab dem Sie selbstständig mit **Komma 88** alles können, was Sie für sich und Ihre Organisation brauchen
- **Telefonische HotLine** für die Beantwortung aller Fragen zur Umsetzung des Konzeptes, der Bedienung und die sich für eine telefonische Beantwortung eignen
- **Anwenderspezifische Entwicklung**, z. B. von nicht standardisierbaren gebenden und nehmenden Daten-Schnittstellen
- **Betriebsberatung / Betriebsuntersuchung** mit und ohne Einsatzplanung von **Komma 88**
- MEZ **lebt die Ideen des Neuen Steuerungsmodells**: Eigenverantwortliche Mitarbeiterinnen und Mitarbeiter arbeiten ausschließlich ergebnisorientiert. Dezentrale Ressourcenverwaltung und -verantwortung im Rahmen von Zielvorgaben - dadurch sind wir stark!



Spezial-Software für die öffentliche Verwaltung.

Komma 88

Kommunales Anlagevermögen
erfassen, bewerten
und bewirtschaften

Komma 88 / Das Beratungsangebot

MEZ führt Organisationsuntersuchungen für Kommunen und Kommunale Betriebe jeder Ausprägung, bevorzugt aber für Bauhöfe bzw. Baubetriebshöfe, durch. Insgesamt sind durch MEZ schon über 300 Kommunen mit unterschiedlichen Vorgaben untersucht und analysiert worden. Ziel dieser Untersuchungen war, **Komma 88** neben seinem Hauptzweck, der Verwaltung von Inventar/Anlagevermögen als ein Werkzeug zur Optimierung von Organisation und Handlungsweisen einzusetzen.

Die Kommunen, die bisher von MEZ untersucht worden sind, waren mit zwischen 8 und ca. 2000 Mitarbeitern ausgestattet; sie hatten von 5.000 bis 250.000 Einwohner.

Seit einiger Zeit führt MEZ auch Untersuchungen durch, die nicht den Einsatz eines bestimmten EDV-Systems zum Ziel haben.

Im Vordergrund der Untersuchung und der Beratung durch MEZ steht die ganzheitliche Betrachtung des Unternehmens Stadt. Das **sinnvolle** Zusammenspiel von Verwaltungsteilen, die selbst direkt Leistungen für Bürger (z. B. Einwohnermeldeamt, Grünflächenamt, Sportamt, Ordnungsamt, Sozialamt bzw. den entsprechenden Fachbereichen) und deren Hilfsbetriebe bzw. Hilfseinrichtungen (Bauhof, Hauptamt, Kämmerei und Personalamt bzw. den entsprechenden Fachbereichen) produzieren. Die in diesem Zusammenspiel erreichbaren Synergieeffekte sind nach Meinung von MEZ entscheidend für die wirtschaftliche Qualität der von der Kommune zu erbringenden Dienstleistungen.

MEZ entwickelt in Zusammenarbeit mit der jeweiligen Kommune Ziele und Konzepte, die dann für den jeweiligen Betriebsteil zu mess- und bewertbaren Leistungen führen. Die Wirtschaftlichkeit misst MEZ im Rahmen von vorgegebenen Zielen am Leistungsergebnis des Betriebsteils. Die Leistungen werden u. A. nach Menge und Güte definiert. Der letztendliche Maßstab ist der Preis und die Qualität der Leistung. Die Definition von Auftraggeber und Auftragnehmer in der jeweiligen Kommune sowie die Definition einer dezentralen Ressourcenverwaltung und -verantwortung gehören zu den Schwerpunkten jeder von MEZ durchgeführten Organisationsuntersuchung.

MEZ leistet **keine** ausschließlich auf den Leistungsprozess ausgerichtete Untersuchungen (REFA-Methode), wie etwa die konkrete Messung des Zeitbedarfs eines bestimmten Fertigungsprozesses und der Festlegung des entsprechenden empirisch ermittelten Durchschnittswertes.

Ein Rad noch einmal erfinden? Nicht nötig! Mit MEZ könnten Sie schnell ein paar Runden weiter sein!



